

# Assemblea annuale



Vincenzo Saturni

Varese, 25 febbraio 2022<sup>1</sup>

# Capitale umano, sociale, intellettuale



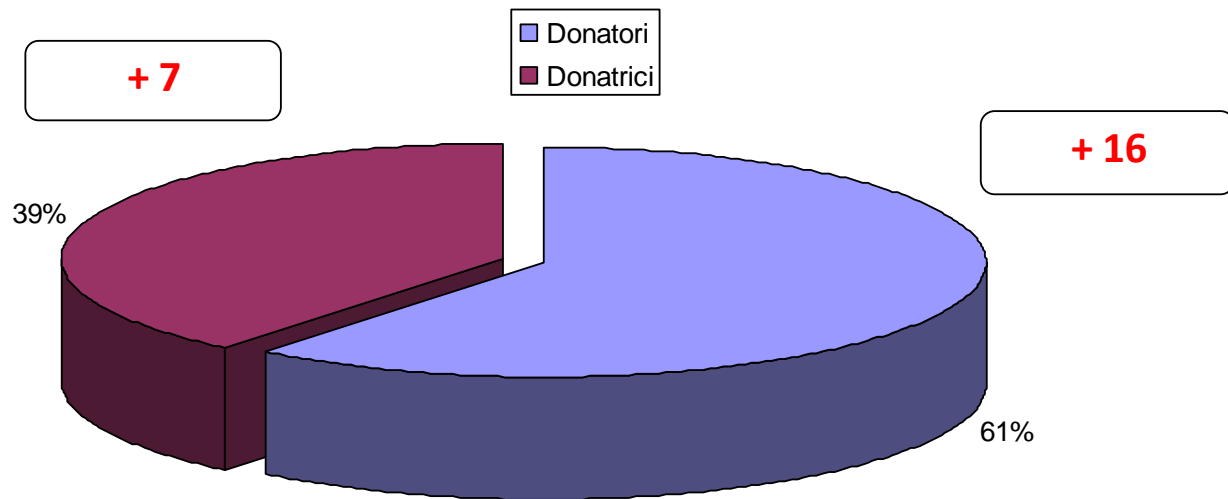
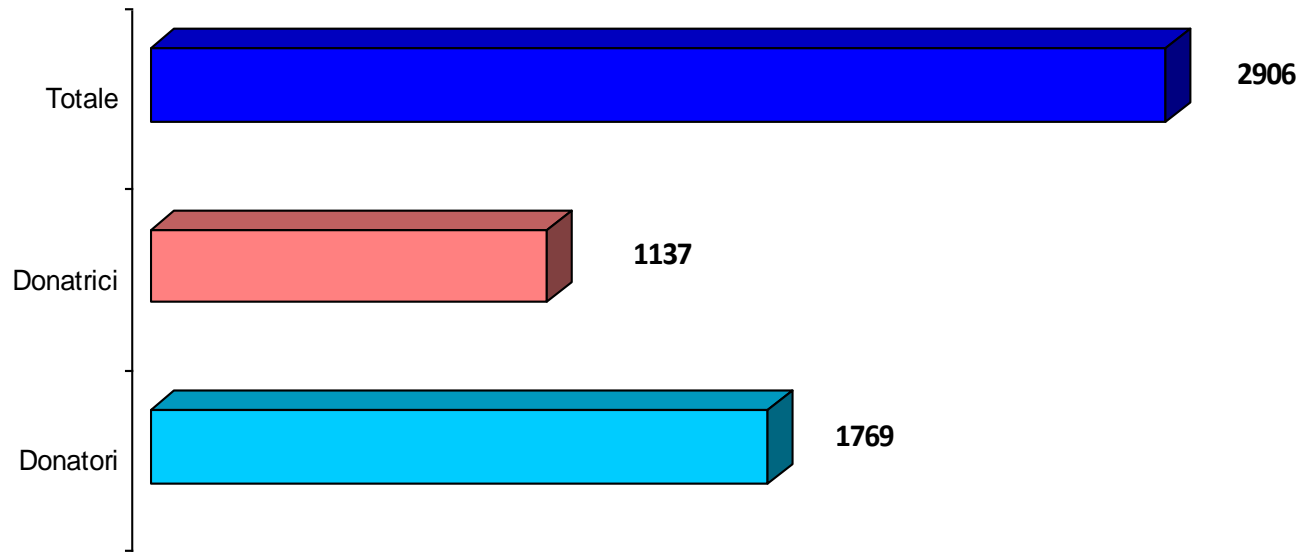

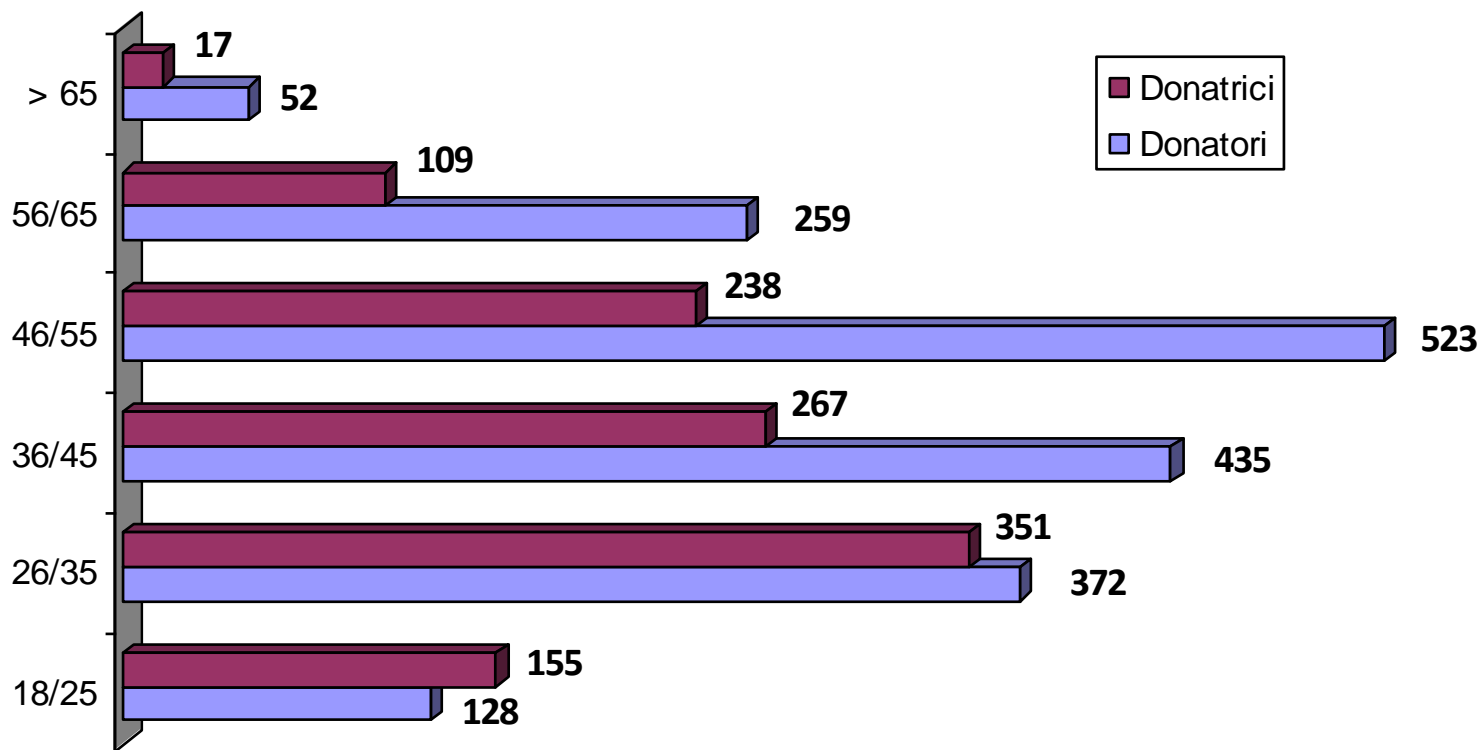

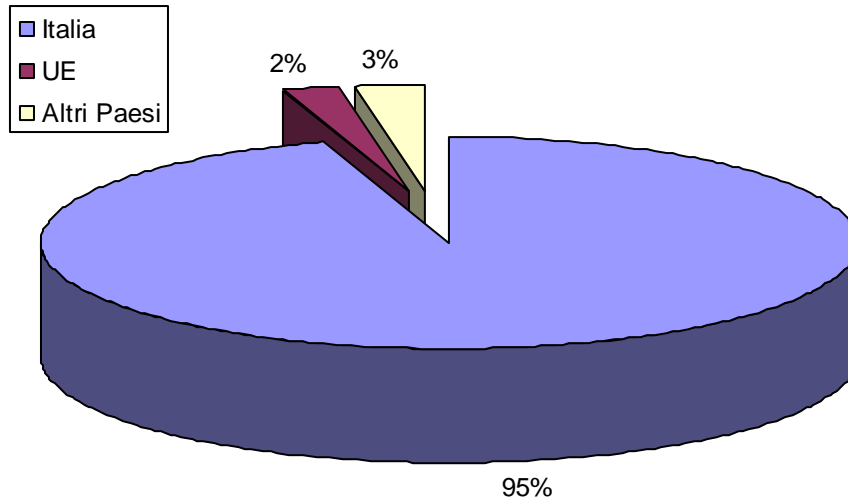
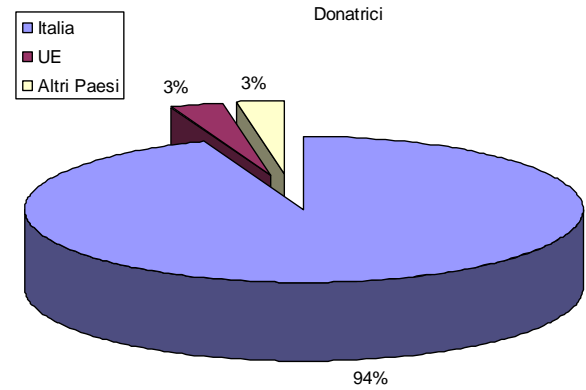
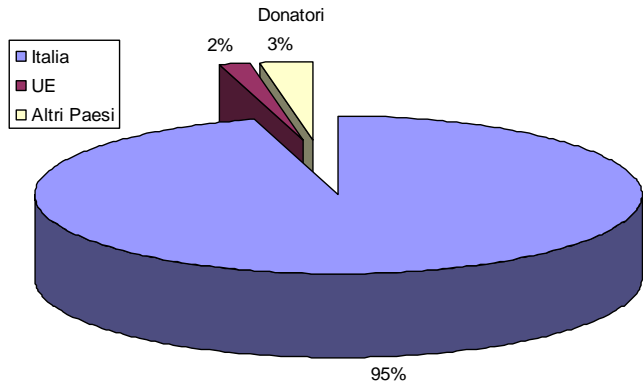

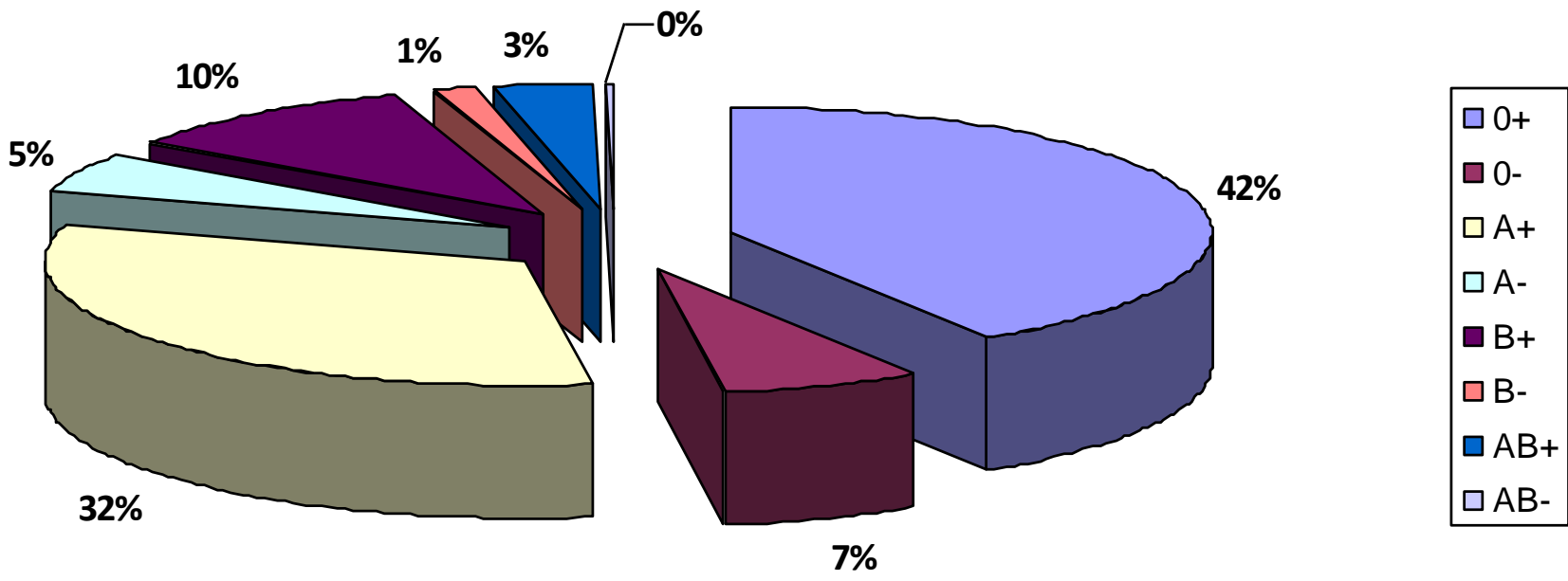

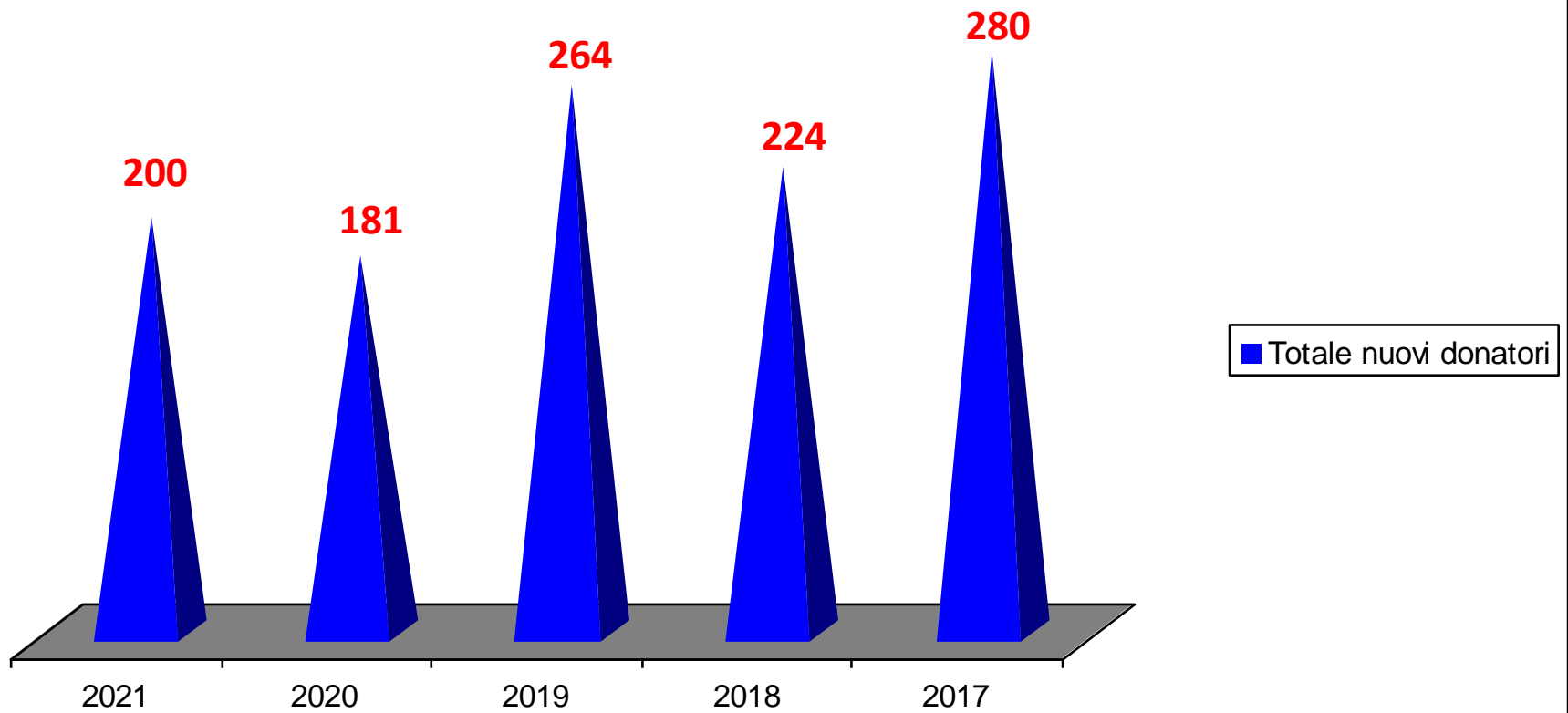

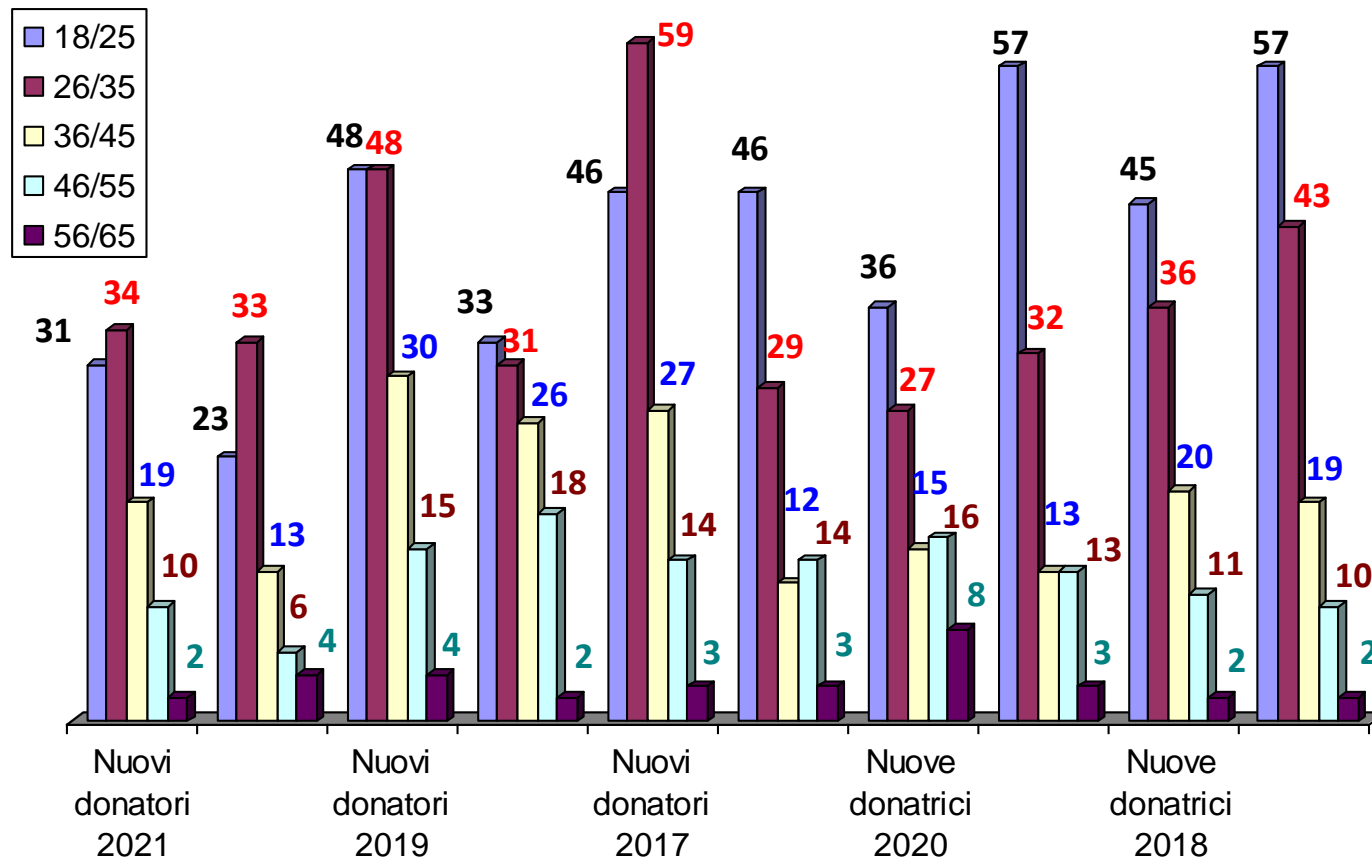



# Attività



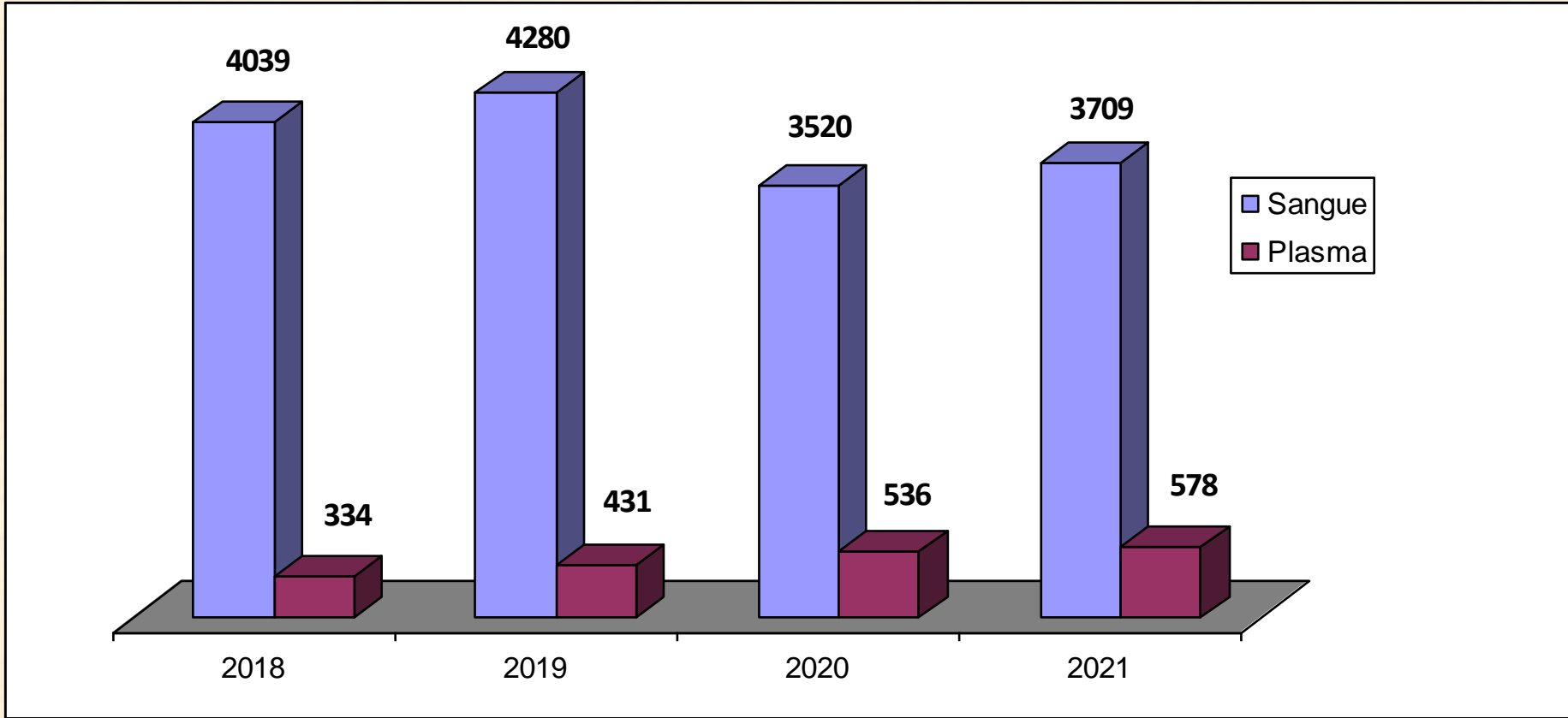

## FRAZIONAMENTO INDUSTRIALE

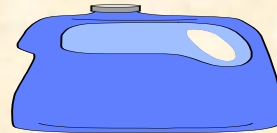
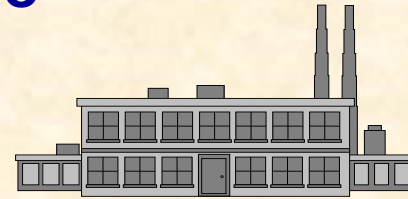

## IMPIEGO CLINICO

**DONAZIONI:  
FRAZIONAMENTO  
CONSERVAZIONE  
DISTRIBUZIONE**

**PAZIENTI**



**Come contributo associativo dobbiamo individuare le strategie più efficaci che garantiscano l'autosufficienza in qualità e sicurezza, tra cui:**

- a) aumento donatori periodici, associati e loro fidelizzazione**
- b) indici di donazione**
- c) chiamata**
- d) raccolta**
- e) appropriatezza d'uso**
- f) compensazione intra ed extraregionale, tenendo conto anche di quella finanziaria fra regioni previsti nell'ambito della mobilità sanitaria interregionale**



## Cosa fare?

- Aumento della popolazione?
- Fabbisogni trasfusionali
- Aumento donatori consapevoli
- Criteri di idoneità
- Loro fidelizzazione

*Messere, cominciate a divenir pallido! Siete certo di voler proseguir lo salasso?*

*Salassate, salassate, o' cerusico, ché l'otre è ancor lungi dallo esser piena!*

**Dona anche tu o' villico!**

*Che sia plebeo o nobile, lo sanguine tuo è di magno ausilio per molterrime genti!*

# “Donatore tipo”





**Età > 18 – 60/65/70**

**Peso > 50 Kg**

**Buone condizioni di salute**

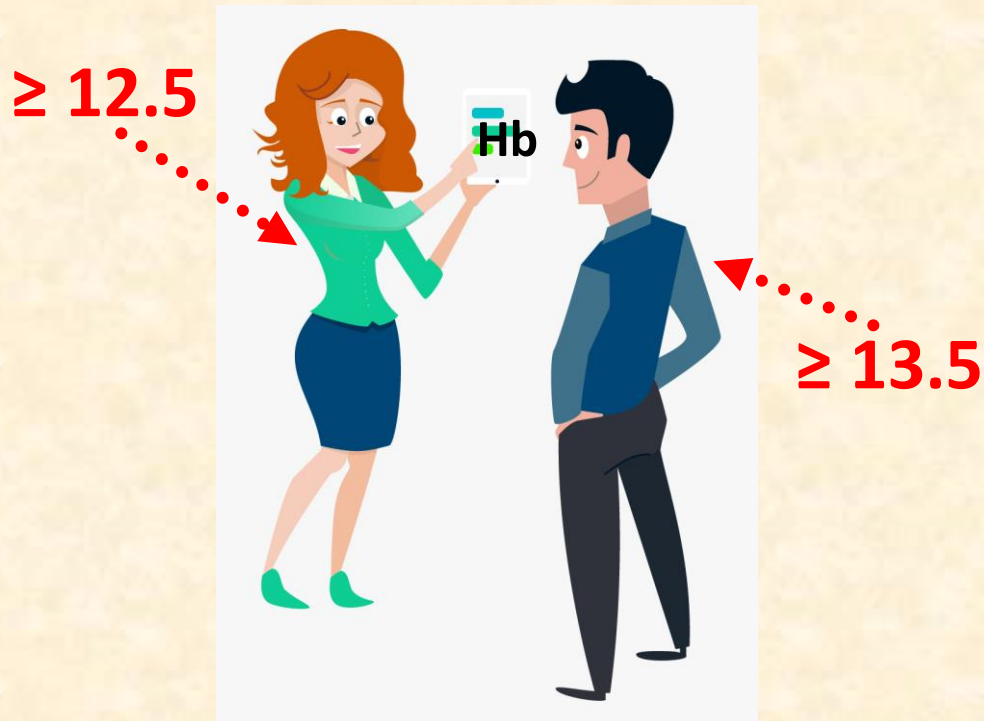

**CHI?**



**donatore consapevole:**

- **periodico**
- **volontario**
- **anonimo**
- **non remunerato**
- **responsabile**
- **associato**



# donazione consapevole: perché?

- > sicurezza
- > tutela salute
- > frequenza controlli
- massima compliance medico - donatore
- responsabile autoesclusione
- miglior controllo identificativo
- educazione alla salute e promozione della salute
- epidemiologia e nuove patologie



# donazione consapevole: perché?

- nuove tipologie di donazione
- migliore programmazione
- stato di salute del donatore
- migliore “gestione di una risorsa preziosa”
- “fidelizzazione” del donatore



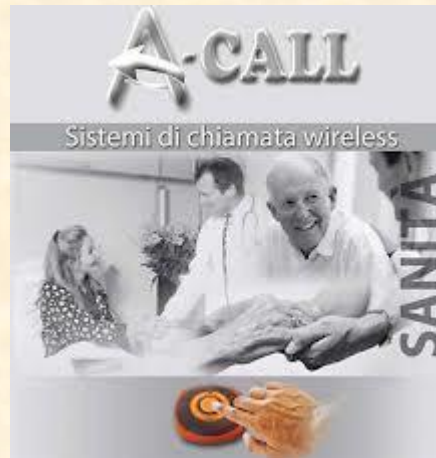

**CHIAMATA:**

**INFORMATIVA**



**PER CONVOCAZIONE**



**DI RINFORZO POSITIVO**

## I benefici della chiamata

- ▶ Programmazione delle disponibilità;
- ▶ Possibilità di caratterizzare la tipologia della donazione (sangue intero/plasma/cellule) anche in relazione a particolari esigenze (es. fenotipi specifici);
- ▶ Migliore pianificazione del lavoro e dei servizi al donatore (es. tempi di attesa).
- ▶ Riduzione di “picchi” di presentazioni e gestione più efficace dell’afflusso anche in periodi particolari dell’anno (festività, estate).





# 2020 = annus horribilis e il 2021, 2022....?

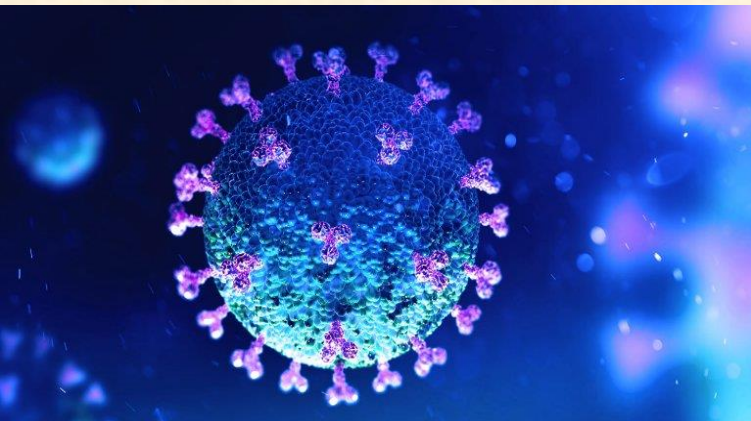

**Covid 19 e  
donazioni:  
sicure per  
donatori e  
pazienti**



**Grazie per la costante disponibilità**

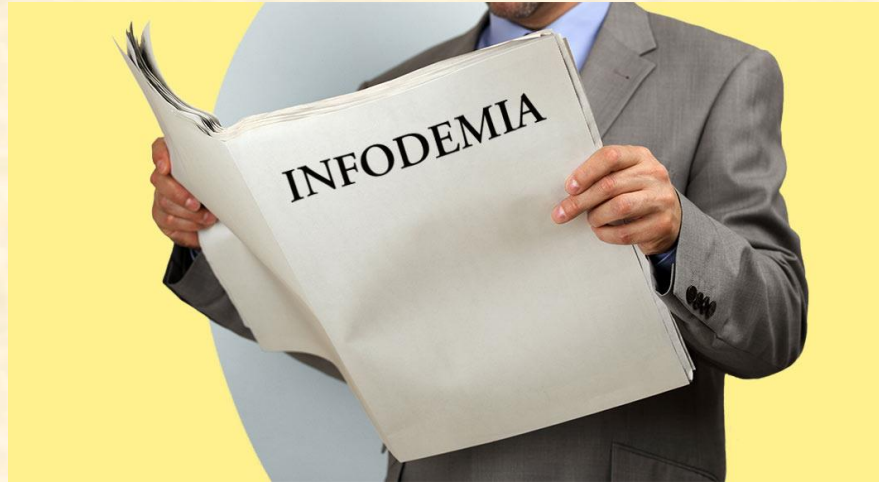

**Con il termine infodemia si indica la circolazione spasmodica e talvolta non vagliata con accuratezza di notizie riguardanti un particolare argomento di cronaca o attualità collegato a un problema di tipo sanitario o a un momento di crisi sociopolitica.**

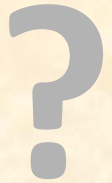
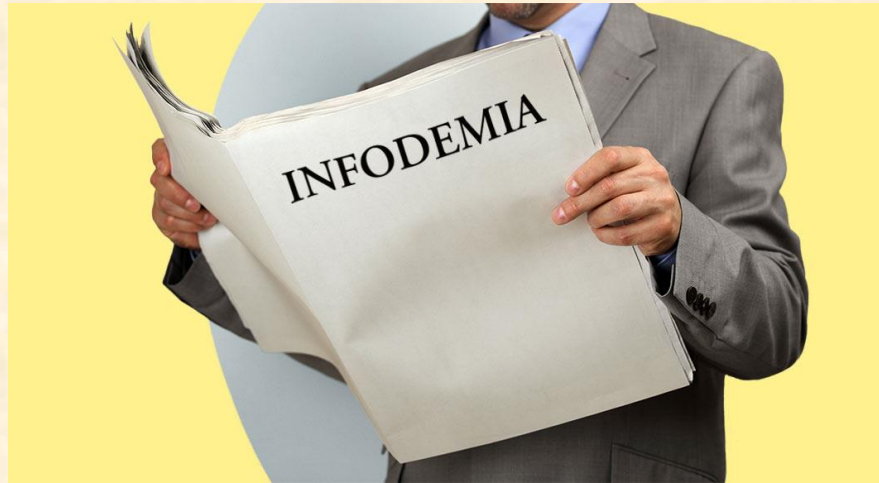

## **Trasfusionale/associativa** **appello donazioni**

Gli appelli alla donazione si erano resi necessari nelle scorse settimane, quando l'insorgere dell'emergenza sanitaria legata al coronavirus Sars-CoV-2 e le misure straordinarie per prevenirne la diffusione, avevano fatto registrare un calo di affluenza generalizzato in tutte le sedi di raccolta del territorio.

“La bacheca Sistra, che monitora le disponibilità e le carenze regionali, mostra un surplus su tutto il territorio nazionale. Un risultato impressionante per cui bisogna ringraziare i donatori, ma anche tutti gli operatori dei centri di raccolta, dai medici agli infermieri ai volontari delle associazioni e tutto il personale sanitario e non sanitario che lavora presso i servizi trasfusionali e i poli di produzione e qualificazione biologica del sangue – conferma Giancarlo Maria Liumbruno, direttore generale del Centro Nazionale Sangue.



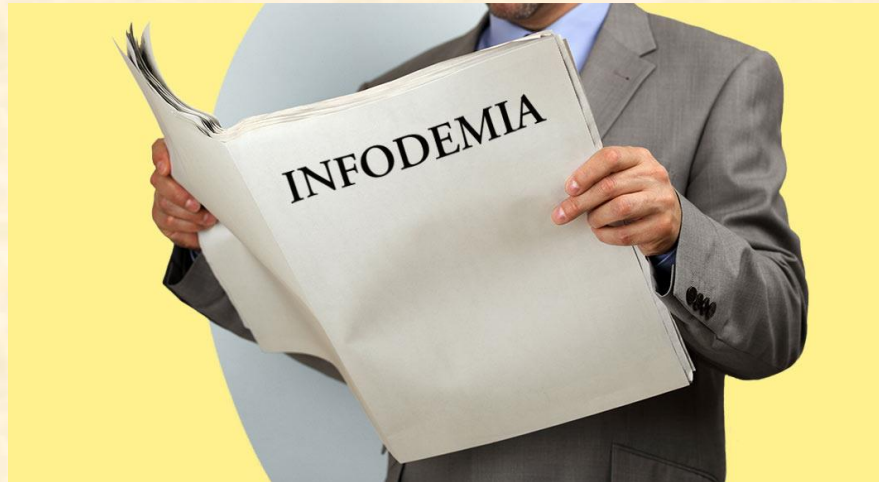

## **Trasfusionale/associativa** **idoneità**

Nessuna restrizione differente a quelle di altre patologie infettive trasmissibili per via area – almeno 14 giorni dalla guarigione, nessun contatto con positivi negli ultimi 14 giorni, attenzione a viaggi;

Triage telefonico al momento della programmazione della donazione

Triage specifico all'ingresso nelle strutture trasfusionali

Regole generali (mascherina, disinfezione mani, distanziamento)

Sanificazione puntuale

## Difficoltà

Nuovi donatori;

Fidelizzazione;

Attività promozionali (in città, scuole,....);

Accoglienza al Servizio Trasfusionale;

Rapporti intraassociativi.

.....

